EL MISTERIOSO X
GANGSTERS EN ACCIÓN
EPISODIOS COMPLETOS
1'25 PTS

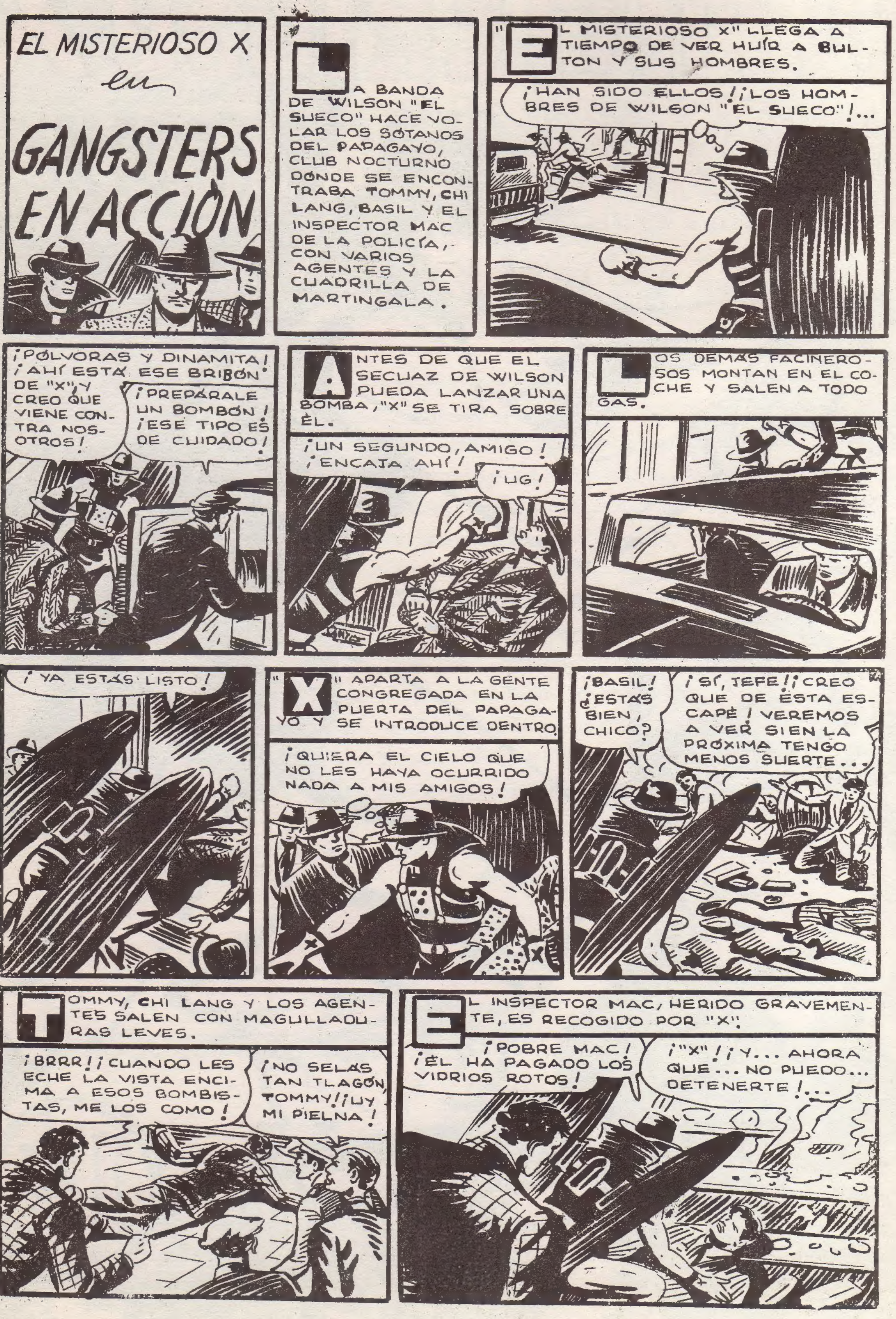
EL MISTERIOSO X en
GANGSTERS EN ACCIÓN
LA BANDA DE WILSON "EL SUECO" HACE VOLAR LOS SÓTANOS DEL PAPAGAYO, CLUB NOCTURNO DONDE SE ENCONTRABA TOMMY, CHI LANG, BASIL Y EL INSPECTOR MAC DE LA POLICÍA, CON VARIOS AGENTES Y LA CUADRILLA DE MARTINGALA.
"EL MISTERIOSO X" LLEGA A TIEMPO DE VER HUIR A BULTON Y SUS HOMBRES.
¡HAN SIDO ELLOS! ¡LOS HOMBRES DE WILSON "EL SUECO"!...
¡PÓLVORAS Y DINAMITA! ¡AHÍ ESTÁ ESE BRIBÓN DE "X" Y CREO QUE VIENE CONTRA NOSOTROS!
¡PREPÁRALE UN BOMBÓN! ¡ESE TIPO ES DE CUIDADO!
ANTES DE QUE EL SECUAZ DE WILSON PUEDA LANZAR UNA BOMBA, "X" SE TIRA SOBRE ÉL.
¡UN SEGUNDO, AMIGO! ¡ENCAJA AHÍ!
¡UG!
LOS DEMÁS FACINEROSOS MONTAN EN EL COCHE Y SALEN A TODO GAS.
¡YA ESTÁS LISTO!
"X" APARTA A LA GENTE CONGREGADA EN LA PUERTA DEL PAPAGAYO Y SE INTRODUCE DENTRO.
¡QUIERA EL CIELO QUE NO LES HAYA OCURRIDO NADA A MIS AMIGOS!
¡BASIL! ¿ESTÁS BIEN, CHICO?
¡SÍ, JEFE! ¡CREO QUE DE ÉSTA ESCAPÉ! VEREMOS A VER SI EN LA PRÓXIMA TENGO MENOS SUERTE...
TOMMY, CHI LANG Y LOS AGENTES SALEN CON MAGULLADURAS LEVES.
¡BRRR! ¡CUANDO LES ECHE LA VISTA ENCIMA A ESOS BOMBISTAS, ME LOS COMO!
¡NO SELAS TAN TLAGÓN, TOMMY! ¡UY MI PIELNA!
EL INSPECTOR MAC, HERIDO GRAVEMENTE, ES RECOGIDO POR "X".
¡POBRE MAC! ¡ÉL HA PAGADO LOS VIDRIOS ROTOS!
¡"X"! ¡Y... AHORA QUE... NO PUEDO... DETENERTE!...

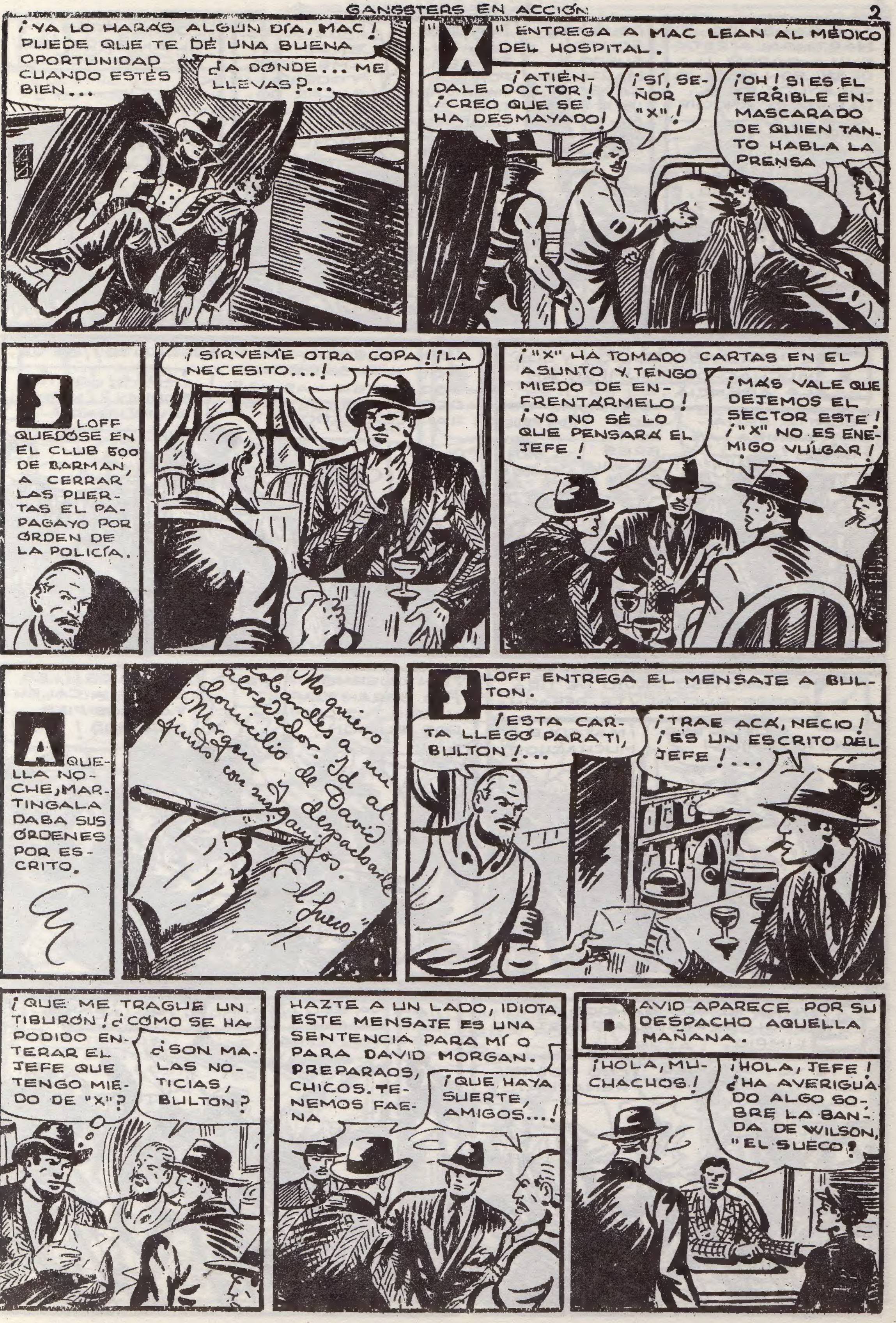
¡YA LO HARÁS ALGÚN DÍA, MAC! PUEDE QUE TE DÉ UNA BUENA OPORTUNIDAD CUANDO ESTÉS BIEN...
¿A DÓNDE... ME LLEVAS?...
"X" ENTREGA A MAC LEAN AL MÉDICO DEL HOSPITAL.
¡ATIÉNDALE DOCTOR! ¡CREO QUE SE HA DESMAYADO!
¡SÍ, SEÑOR "X"!
¡OH! SI ES EL TERRIBLE ENMASCARADO DE QUIEN TANTO HABLA LA PRENSA
SLOFF QUEDÓSE EN EL CLUB 500 DE BARMAN, A CERRAR LAS PUERTAS EL PAPAGAYO POR ORDEN DE LA POLICÍA.
¡SÍRVEME OTRA COPA! ¡LA NECESITO...!
¡"X" HA TOMADO CARTAS EN EL ASUNTO Y TENGO MIEDO DE ENFRENTARMELO! ¡YO NO SÉ LO QUE PENSARÁ EL JEFE!
¡MÁS VALE QUE DEJEMOS EL SECTOR ESTE! ¡"X" NO ES ENEMIGO VULGAR!
AQUELLA NOCHE, MARTINGALA DABA SUS ÓRDENES POR ESCRITO.
No quiero holandeses a mi alrededor. Id al domicilio de David Morgan y despacharle junto con sus amigos.
El Sueco
SLOFF ENTREGA EL MENSAJE A BULTON.
¡ESTA CARTA LLEGÓ PARA TI, BULTON!...
¡TRAE ACÁ, NECIO! ¡ES UN ESCRITO DEL JEFE!...
¡QUE ME TRAGUE UN TIBURÓN! ¿CÓMO SE HA PODIDO ENTERAR EL JEFE QUE TENGO MIEDO DE "X"?
¿SON MALAS NOTICIAS, BULTON?
HAZTE A UN LADO, IDIOTA. ESTE MENSAJE ES UNA SENTENCIA PARA MÍ O PARA DAVID MORGAN. PREPARAOS, CHICOS. TENEMOS FAENA
¡QUE HAYA SUERTE, AMIGOS...!
DAVID APARECE POR SU DESPACHO AQUELLA MAÑANA.
¡HOLA, MUCHACHOS!
¡HOLA, JEFE! ¿HA AVERIGUADO ALGO SOBRE LA BANDA DE WILSON, "EL SUECO"?

¡LA BANDA DE MARTINGALA ESTÁ EN LA CARCEL! LA DE WILSON "EL SUECO" AYUDÓ EN EL "PAPAGAYO" ANOCHE A LA DE MARTINGALA, A PESAR DE SER ENEMIGOS
¡CORCHOS...! ¿QUÉ QUIERE DECIR, JEFE?
¡QUÉ WILSON "EL SUECO Y MARTINGALA, SON UNA MISMA PERSONA!
¡LA REOCA! ¿ENTONCES POR QUÉ HA ENFRENTADO SUS BANDAS EN EL SECTOR ESTE?
¡POR LO VISTO ES MUY AMBICIOSO Y QUERÍA SACAR DOBLE PARTÍDO CON SUS PROTEGIDOS!
¡DEMONTRES! ¿Y QUIÉN SERÁ ESE LECHUGUINO?
DE IMPROVISO, BULTON Y SUS MUCHACHOS IRRUMPEN EN LA AGENCIA.
¡BONITA REDADA! ¡ARRIBA LAS MANOS!
¡LOS HOMBRES DE WILSON!
¡MI ABUELA! ¡VAYA MODALES!
¡SIN CHISTAR, TIRAD ADELANTE! ¡OS VAMOS A PASAPORTAR POR METER LAS NARICES EN DONDE NO OS HAN LLAMADO!
¡ATIZA! ¿OISTE, TOMMY? ¡NOS VAN A LIQUIDAR!
DE IMPROVISO DAVID SE TIRA SOBRE BULTON Y LE DESARMA.
¡FUERA ESE TRASTO, AMIGO!
¡MATADLE, MUCHACHOS!
¡UN CUERNO! ¡NO SERÁN TAN MALOS TUS CHICOS, BULTON!
¿EH?
¡A ELLOS! ¡LES VAMOS A CALENTAR LOS PIES, CORCHOS!
ENTRE AMBOS BANDOS SE INICIA UNA PELEA A PUÑETAZO LIMPIO.
¡TE VOY A PONER EL OJO A LA FUNERALA, GACHÓ!
¡NO PODRÁS, RENACUAJO!
¡AHÍ VA ESO! ¡PARA QUE CAMBIES DE PARECER! ¡TOMA!
¡UG! ¡BRRR...! ¡MALDITO!

DAVID MORGAN SE LAS ENTIENDE CON BULTON.
¡VUESTRO JEFE ES MÁS ASTUTO QUE VOSOTROS, NECIOS!
¡TE MATARÉ, MALDITO!
¡DUDO QUE LO CONSIGAS, BULTON!
¡CONDENADO DEL DIABLO! ¡TE VOY A...!
¡FALLASTE, NECIO! ¡AHORA ME TOCA A MÍ!
¡NO PODRÁS CONMIGO! ¡AHORA VERÁS TÚ!
DE DOS CERTEROS Y RÁPIDOS PUÑETAZOS, DAV.D SE DESHACE DE BULTON.
¡LO SIENTO, AMIGO! ¡NO PODÍAS HACER OTRA COSA MÁS QUE DORMIR!
TOMMY Y CHI LANG, SACUDEN PUÑETAZOS A DIESTRO Y SINIESTRO.
¡ESTO ES LA MAR DE DIVERTIDO! ¡JO JO JO!
¡FUELA, LALGO, BLIBONES!
¡WILSON QUEDARÁ MUY DISGUSTADO CON VOSOTROS! ¡JO JO!
¡MAL RAYO TE PARTA! ¡AG!
¡VAYA MANERA DE ZURRAR! ¡TOMMY ESTÁ EN SU ELEMENTO!
LOS FACINEROSOS DERROTADOS, OPTAN POR HUÍR.
¡CORREN COMO LIEBRES! ¡A POR ELLOS!
¡NO! ¡DEJADLES HUÍR! ¡ES MEJOR!
¡AQUÍ QUEDA BULTON QUE RESPONDERÁ POR ELLOS!
¡YA VUELVE EN SÍ, JEFE! ¡ME PARECE QUE NO LE ABRIÓ LA CABEZA!

¡SE HAN LARGADO! ¡COBARDES INDECENTES! ¡EL JEFE LES AJUSTARÁ LAS CUENTAS CUANDO SE ENTERE!
¡TENDRÁS QUE HABLAR, BULTON, O IRÁS A LA CÁRCEL POR ESTO QUE ACABAS DE HACER!
¡YA OÍSTE AL JEFE, MICO! ¡O CANTAS DE PLANO O TE SOLFEAMOS!
¡YO NO TENGO NADA QUE DECIR!
¡CANTA O TE ABRO LA MOLLERA!
¿QUIÉN ES VUESTRO JEFE?
¡VAYA UNA PREGUNTA! ¡TODO EL MUNDO LO SABE!
¿Y QUIÉN ES "EL SUECO"?
WILSON, "EL SUECO"
¡CONTESTA! ¿DÓNDE SE LE PUEDE ECHAR EL GUANTE?
¡PUES NO LO SÉ, CUERNOS! ¡NUNCA VI SU CARA! ¡RECIBO SUS ÓRDENES POR ESCRITO!
¡YA LO SABÍA! ¡DE IGUAL FORMA RECIBÍA LAS ÓRDENES EL LUGARTENIENTE DE MARTINGALA! ¿Y SABES POR QUÉ, BULTON? ¡PORQUE EL MARTINGALA Y "EL SUECO" SON UNA MISMA PERSONA!
¡ESO NO ES CIERTO!
¡TRATAS DE ENGAÑARME, DETECTIVE DE PACOTILLA!
¡SI ME AYUDAS TE PROBARÉ QUE ES VERDAD LO QUE TE DIGO, NECIO! ¡SE ESTÁ RIENDO DE VOSOTROS!
¿QUÉ TENGO QUE HACER?
¡ESCUCHA, BULTON...!
AQUELLA NOCHE, BULTON Y BASIL LLEGAN AL CLUB 500.
¡SI ACTÚAS TAL COMO HA DICHO MI JEFE, NO PELIGRARÁ TU VIDA!
¡NO LO CREO!
PERO SI ESTOS NECIOS DESCUBREN A WILSON Y LO ENCIERRAN, YO SERÉ EL JEFE DE LA BANDA...
¡ECHA UN BUEN BASO DE GINEBRA, SLOFF! ¡NECESITO ESTAR A TONO! ¡DAVID MORGAN NOS HA VAPULEADO... Y CUANDO LO SEPA EL JEFE...!
¡SÍ, TOMA, BULTON! ¡BEBE, MUCHACHO! ¡TE LO MERECES!
¡HOLA VIEJO!

¡HOLA, COMPADRES! ¡AQUÍ ME TENÉIS CON VOSOTROS!
¡BULTON! ¿ES QUE NO TE COGIERON? ¿QUÉ HACES CON ESE CHICO?
¡SOY SU AMIGO! ¿QUÉ PASA?
¡LÁRGATE DE AQUÍ CON ESE PILLO, BULTON! ¡HAS PERDIDO EL JUICIO!
¡AL QUE SE MUEVA LE ASO!
BIEN POR TI, BULTON...
UN PERSONAJE, OCULTO EN UN RINCÓN DEL CLUB, TAPADA SU CARA CON LA VISERA DE SU SOMBRERO, SEGUÍA LOS MOVIMIENTOS DE LOS FACINEROSOS.
¡DEMONIOS! ¿QUÉ ME PASA? ¡ME... HAN DADO! ¡UG!...
¿QUÉ LE OCURRE, BULTON?
¡DEMONIOS!
¡ESTÁ MUERTO, MUCHACHOS! ¡HA ESTIRADO LA PATA!
¡CIELOS! ¿QUÉ LE HA OCURRIDO?
¿QUÉ HACEMOS, OLIVER?
SLOFF EL VIEJO, ENTREGA UN MENSAJE AL LLAMADO OLIVER.
¡TOMA, OLIVER! ¡ESTO VIENE DIRIGIDO A TI!
¿QUÉ CUERNOS SERÁ?
Bulton además de cobarde era traidor. Liquidad al chico y estad prevenidos. Tú serás mi lugarteniente de ahora en adelante. Wilson "El Sueco" H
¡ES DEL JEFE, MUCHACHOS! ¡ME NOMBRA LUGARTENIENTE! ¡LLEVAOS EL CADÁVER DE BULTON Y ECHADLO AL RÍO!
¡NO HARÉIS ESO, RUFIANES!
¡APARTA, MOCOSO! ¡PARA TI TAMBIÉN HAY ALGO!
¡BRIBÓN! ¡NO TE ATREVERÁS A DISPARAR!
OLIVER RÍE SINIESTRAMENTE, AL TIEMPO QUE AMARTILLA SU REVÓLVER.
¡SON ÓRDENES DEL JEFE, MOCOSO! ¡LO SIENTO...!
DE IMPROVISO, TOMMY Y CHI LANG APARECEN EN ESCENA.
¡VEN AQUÍ, BASIL!
¡FUEGO CONTLA ELLOS!
LOS FACINEROSOS SE PARAPETAN.
¡LIQUIDADLES! ¡HAY QUE DARSE EL BOTE ENSEGUIDA!
¡NOS HAN DESCUBIERTO! ¡SON LOS HOMBRES DE DAVID MORGAN!

TODOS LOS CONCURRENTES DEL CLUB 500 DEJAN EL CAMPO LIBRE.
¡VÁMONOS! ¡SON GANGSTERS!
¡PUAF!
SLOFF SUBE LAS ESCALERAS QUE CONDUCEN AL PISO SUPERIOR...
...SIN OBSERVAR QUE ES SEGUIDO.
¡ESOS HOMBRES NO SE PUEDEN VER QUIETOS!
¡DAVID MORGAN RESULTA UN TANTO MOLESTO!
DE IMPROVISO "EL MISTERIOSO X" SURGE EN LA ESTANCIA Y ENCAÑONA A SLOFF.
¡ARRIBA LAS MANOS, SLOFF, ALIAS "EL SUECO" Y "EL TRANQUILO"!
¡"X"!
¡TRAE ACÁ ESE PAPEL, AMIGO! ¡SIENTO CURIOSIDAD POR SABER A QUIÉN PREPARABAS EL PASAPORTE!
¡ME HAN DESCUBIERTO!
Liquidad a esos ayudantes de David Morgan cuanto ante y largaos una temporada. Recibiréis el suel do como de costumb
Wilson "El Su
¡AQUÍ SE ACABARON TUS HAZAÑAS, BRIBÓN! PERO ANTES QUISIERA SABER UNA COSA...
¡HABLA! ¡PUEDES HACERLO!
¿POR QUÉ TENÍAS ORGANIZADAS DOS BANDAS?
¡MUY SENCILLO, MALDITO "X"! ¡POR SI ALGÚN NECIO NO HACÍA CASO DE MIS ÓRDENES! ¡COMO LAS DOS BANDAS SE ODIABAN, PORQUE YO LAS ENFRENTABA ENTRE SÍ!...
...NADA MÁS FÁCIL QUE ELIMINARLE DÁNDOLE LA ORDEN A LA BANDA CONTRARIA!
TODOS TE TEMÍAN, SLOFF, Y SIN EMBARGO NO TIENES FUERZA NI PARA EMPUÑAR UN REVÓLVER...

¡QUE TE LO HAS CREÍDO, MALDITO "X"! ¡ADIÓS!
¡LOCO! ¡NO HAGAS ESO!
"X" BAJA LAS ESCALERAS Y DA ÓRDENES A SUS HOMBRES.
¡NO LES DEJÉIS ESCAPAR! ¡YO VOY TRAS WILSON "EL SUECO"!
¡HURRA POR "X"!
¡HABÉIS OÍDO! ¡"X" ESTÁ AQUÍ Y DICE QUE VA TRAS EL JEFE!
¡SEGUID DISPARANDO, RAYOS!
¡ESO ES UNA ESTRATAGEMA DE ESE ENDIABLADO PERSONAJE! ¡EL QUE INTENTE HUÍR LE MATO!
¡YO ME LARGARÍA EN TU PUESTO, OLIVER! ¡LA POLICÍA PUEDE VENIR DE UN MOMENTO A OTRO!
¡TEMBLAD, RUFIANES! ¡VUESTRO FIN SE ACERCA!
¡AGÁCHATE, BASIL! ¡ESTOS TIPOS SABEN TIRAR, CORCHOS...!
¡AL QUE ASOME UN MILÍMETRO LE AFEITO!
EL AUDAZ "X" LLEGA A TIEMPO DE VER SUBIR A SLOFF EN UN COCHE.
¡NO IRÁS MUY LEJOS!
¡ME ESTÁ SIGUIENDO ESE DEMONIO! ¡PERO NO ME ATRAPARÁ, CUERNOS!
¡FRENA O TE MATO! ¡ESTÁS PERDIDO SLOFF!
¡AÚN NO, IMBÉCIL! ¡NO ME PRENDERÁS! ¡JO JO!
¡ANTES TE MATARÉ! ¡NADIE ME PODRÁ DETENER! ¡MUERE!
¡IRÁS A LA SILLA ELÉCTRICA, SLOFF!
¡QUÉ! ¡DEMONIO, NO CAE!...
ZH.133

DAVID LE PROPINA UN PUÑETAZO Y SLOFF PIERDE EL SENTIDO.
¡LO SIENTO! ¡PERO ESTE ES EL ÚNICO REMEDIO PARA LLEVARTE MÁS CÓMODO!
LA POLICÍA IRRUMPE EN EL CLUB 500 PROVISTA DE AMETRALLADORAS.
¡RENDÍOS U OS AMETRALLAMOS!
¡LA POLICÍA!...
¡NO DISPAREN! ¡NOS ENTREGAMOS...!
¡OS COMPADEZCO, AMIGOS! ¡TAL VEZ OS TIRÉIS UNOS CUANTOS AÑOS EN LA SOMBRA!
¡APÁRTATE, MOCOSO!
¡CÁLLATE, CARA FEA! ¡DA RECUERDOS A LA FAMILIA Y NO TE ACUERDES DE MÍ SI SALES DEMASIADO JOVEN!
¡QUÉ GRACIOSO! ¡MALDITOS...!
DESPUÉS DE IDENTIFICARSE TOMMY Y SUS AMIGOS CON LA POLICÍA ESTOS SE MARCHAN LLEVÁNDOSE A TODA LA BANDA DE WILSON "EL SUECO".
¡ESTO SE ACABÓ! PERO... ¿A DÓNDE HABRÁ IDO EL JEFE?
¡CUALQUIERA LO SABE! ¡NO CREO QUE EL CABECILLA DE ESTOS TIPOS SE HA LARGADO Y SI NADIE LE CONOCE...: ¡ÉCHALE UN GALGO...
AL DÍA SIGUIENTE, ANTES DE QUE DAVID VAYA A LA AGENCIA, TOMMY LEE LA PRENSA.
¡MI ABUELA! ¡ESCUCHAD ESTO CHICOS
¿QUÉ ES, TOMMY?
"EL MISTERIOSO X" LOGRA ATRAPAR A WILSON "EL SUECO" Y "AL TRANQUILO", LOS TEMIDOS GANGSTERS QUE ASOLABAN LA CIUDAD CON SUS TROPELÍAS YA ESTÁN EN LA CÁRCEL
THE INFORMATION
ESTOS DOS TEMIDOS RUFIANES RESULTAN SER UNA MISMA PERSONA REENCARNADOS EN LA VIEJA FIGURA DEL ANCIANO SLOFF. LOS DETECTIVES DE LA AGENCIA MORGAN, CAPTURAN AL RESTO DE LA BANDA
THE INFORMATION

¡INCREIBLE! SLOFF EL JEFE DE ESOS TIPOS!
¡SOY UN ALCORNOQUE, BASIL ¡DEBÍ HABERLO SABIDO ANTES!
¡HOLA, MUCHACHOS! ¿QUÉ HAY DE NUEVO?
¡HURRA, JEFE! ¿CÓMO SUPO QUE EL VIEJO SLOFF ERA EL CABECILLA DE ESOS TUNANTES?
¡MUY SIMPLE, BASIL! SOSPECHÉ DE ÉL, CUANDO ENVENENÓ AL ASESINO DE BULTON, SU LUGARTENIENTE DE LA BANDA... LE SEGUÍ Y LE PILLÉ CUANDO ESCRIBÍA UNA ORDEN. YO LE ACUSÉ Y ÉL NO SE DEFENDIÓ
¡QUIÉN LO IBA A DECIR! ¡LE COMPADEZCO, CORCHOS!
¡NO OLVIDES QUE ES UN ASESINO, BASIL!
¡Y DE LA PEOR ESPECIE!
DAVID MORGAN VISITA AL INSPECTOR MAC.
MI QUERIDO AMIGO; ¿QUÉ DEMONIOS LE HA OCURRIDO?
HOLA, DAVID MORGAN. CREO QUE RESBALÉ CON UNA PIEL DE PLÁTANO
¡CARAMBA! VAYA DESCUIDO
¿Y SU AMIGO "X"? ¿PIENSA RETIRARSE PRONTO DE LA VIDA AVENTURERA? SENTIRÍA QUE UN DÍA LE MATARAN...
EN LA REDACCIÓN DEL PERIÓDICO, ROBERT MORGAN, HERMANO DE DAVID, SE FROTA LAS MANOS SATISFECHO DE LA INFORMACIÓN QUE HA ESCRITO SOBRE EL CASO SLOFF.
¿CUÁNDO ME DIRÁS DE QUÉ PROCEDIMIENTOS TE VALES PARA SER TAN LISTO, ROBERT? ¡YA HE LEÍDO TU ARTÍCULO QUE SE PUBLICÓ EN PRIMERA PLANA!
¡HOLA, HILDA! NO SEAS CURIOSILLA! ¡ESTO ES UN SECRETO PROFESIONAL!
¡TENGO CELOS! ¡NO LO PUEDO REMEDIAR! ¡TRABAJAS CON VENTAJA!
¡UN DÍA DE ESTOS TE PEDIRÉ QUE TE RETIRES DEL PERIÓDICO Y CUIDES DE ZURCIR MIS CALCETINES, HILDA...! ¿QUÉ TE PARECE?
ROBERT VISITA A SU HERMANO DAVID.
¡HAS HECHO MUY GRANDE EL NOMBRE DE "X", DAVID, Y LOS ARTÍCULOS QUE ME MANDAS ME HAN HECHO CÉLEBRE EN LA REDACCIÓN! ¡TE DEBO MUCHO!
¡BAH! NO LE DES TANTA IMPORTANCIA, ROBERT
FIN